

# IMAGEN PRESIDENTE JUAN MANUEL SANTOS

---

ABRIL DE 2013



CENTRO NACIONAL  
DE CONSULTORÍA.COM



## Imagen del Presidente y aprobación de su gestión // Abril 2013

1. ¿Usted tiene una imagen positiva o negativa del presidente Juan Manuel Santos?

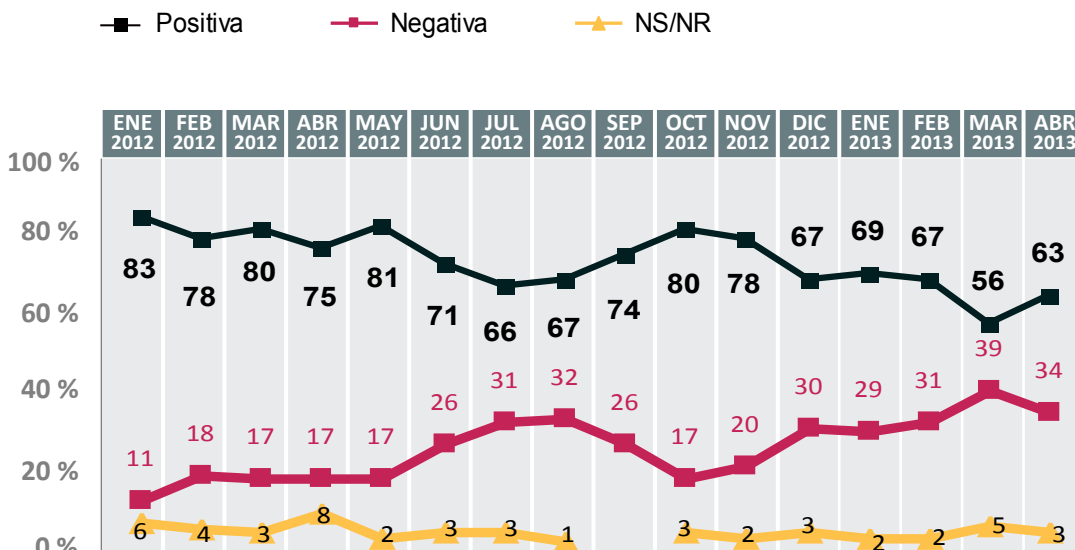

2. ¿Usted aprueba o desaprueba la gestión del presidente Juan Manuel Santos en lo que va de su gobierno?

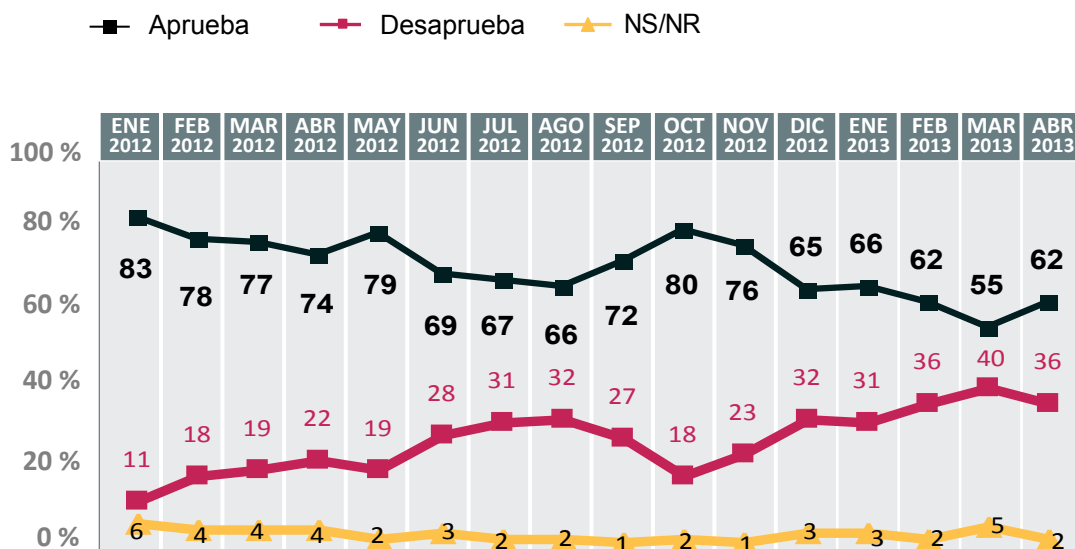

3. ¿Usted considera que el país va por buen camino o por mal camino?

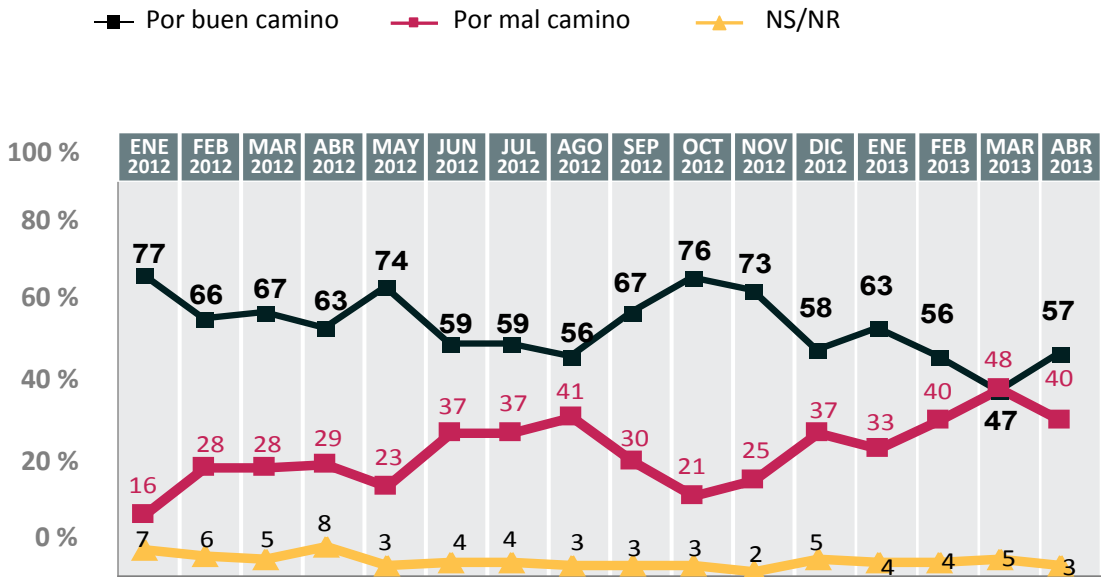

4. ¿Cómo considera que ha manejado el Presidente Santos los siguientes temas?

a. Las relaciones con otros países

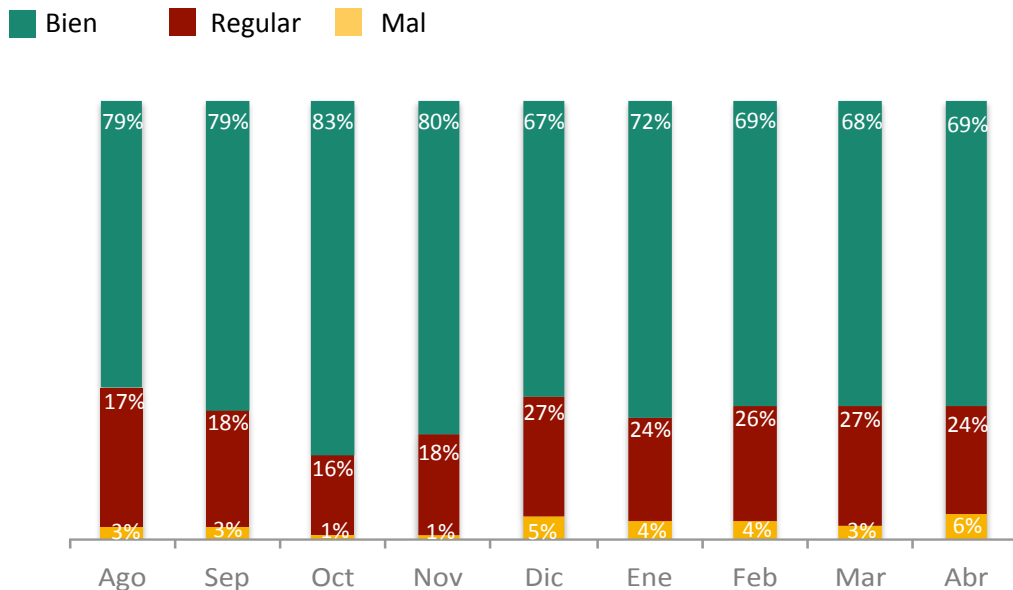

4. ¿Cómo considera que ha manejado el Presidente Santos los siguientes temas?

■ Bien ■ Regular ■ Mal

b. La economía

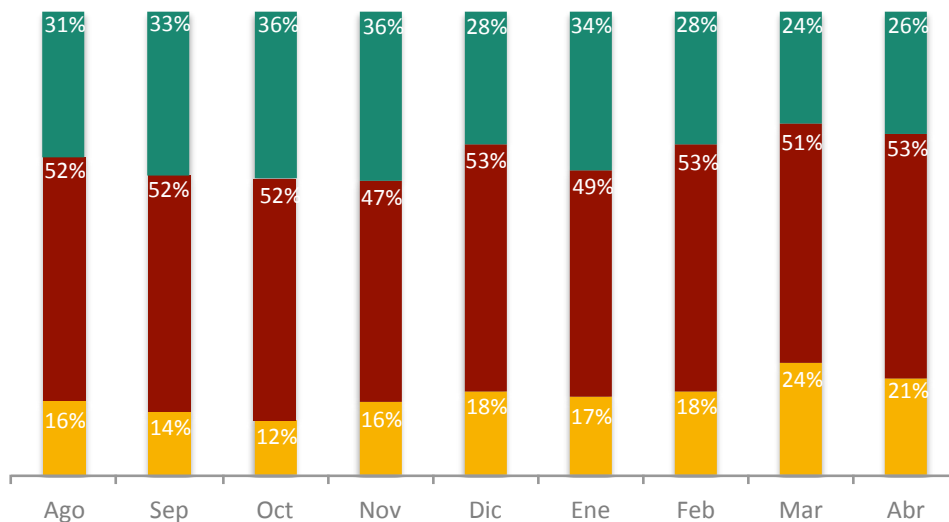

c. El empleo

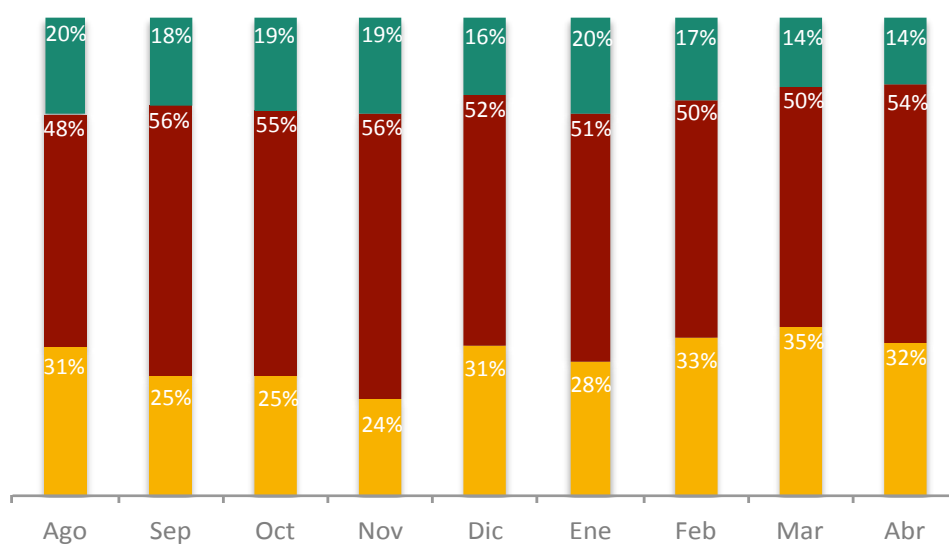

4. ¿Cómo considera que ha manejado el Presidente Santos los siguientes temas?

■ Bien ■ Regular ■ Mal

d. La infraestructura (carreteras, emergencia invernal)

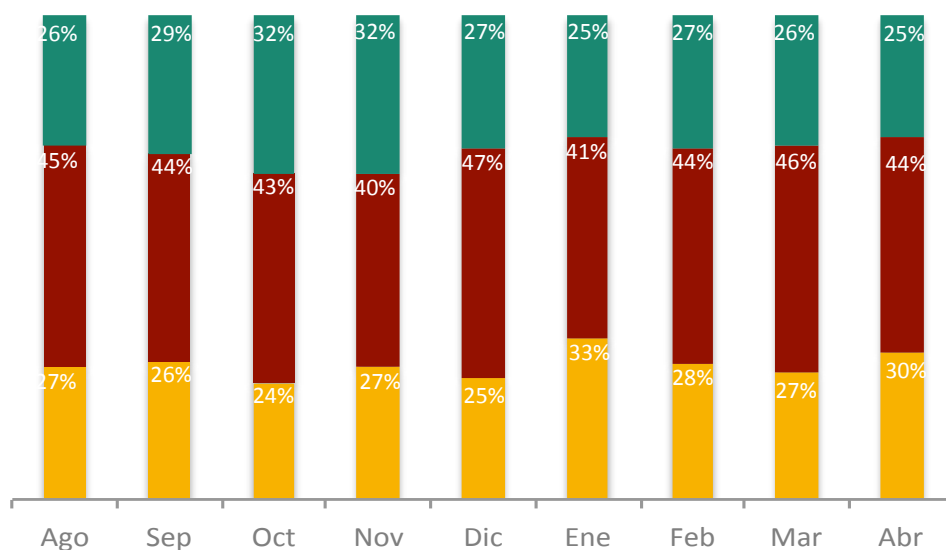

e. La educación

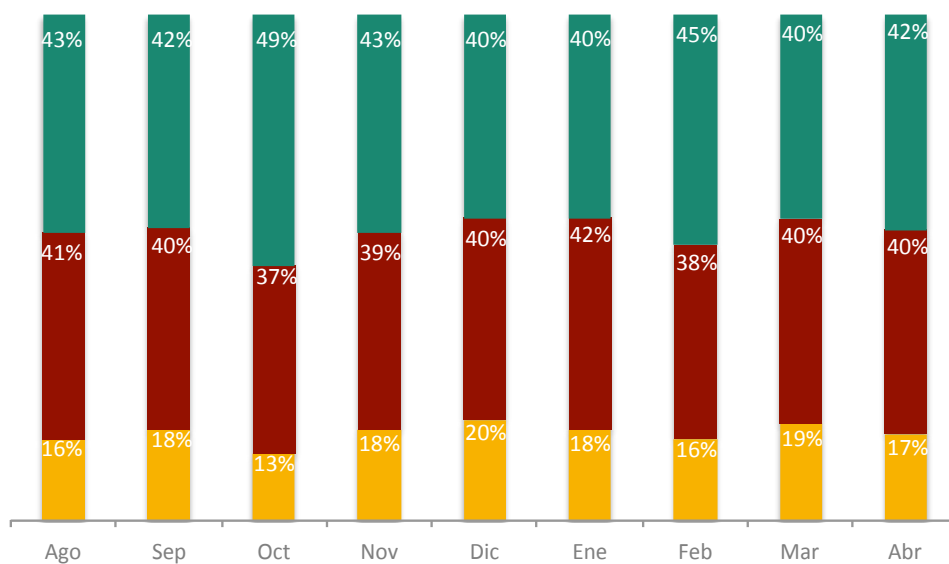

4. ¿Cómo considera que ha manejado el Presidente Santos los siguientes temas?

■ Bien ■ Regular ■ Mal

f. La salud

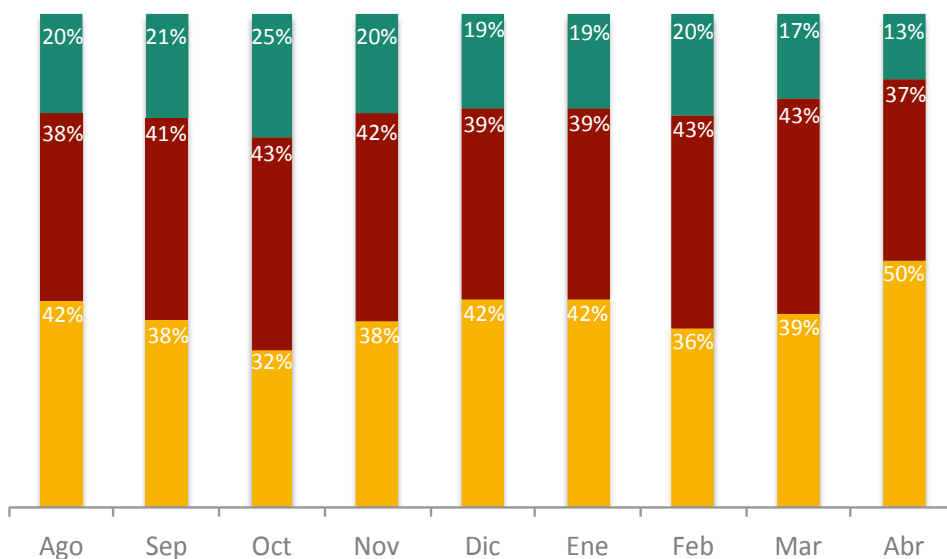

g. La agricultura

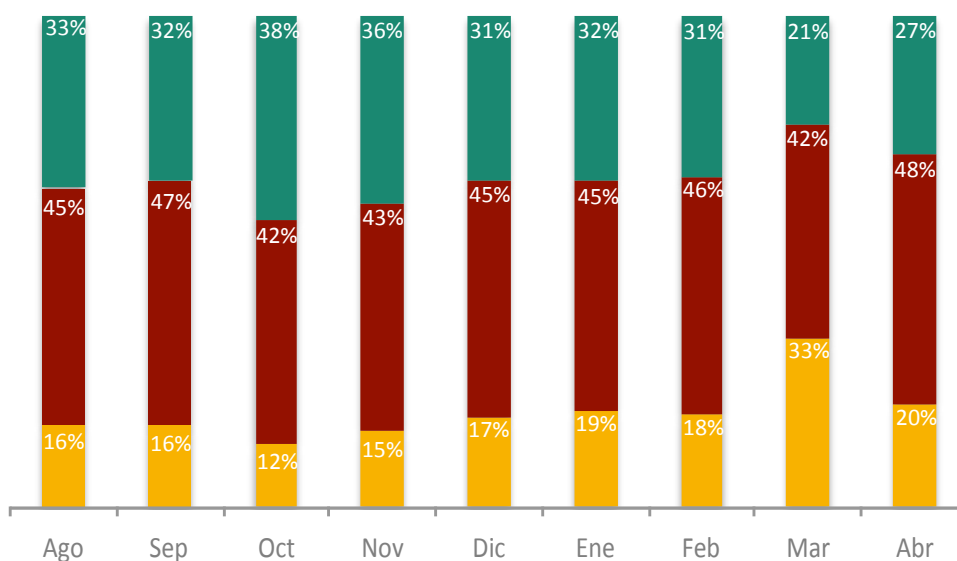

#### 4. ¿Cómo considera que ha manejado el Presidente Santos los siguientes temas?

■ Bien ■ Regular ■ Mal

##### h.El medio ambiente

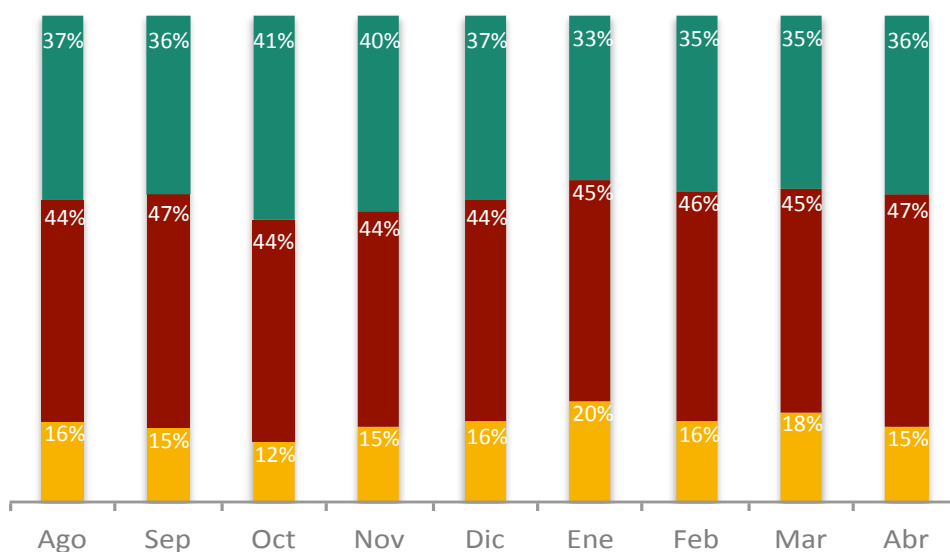

##### i.Las relaciones con los partidos políticos

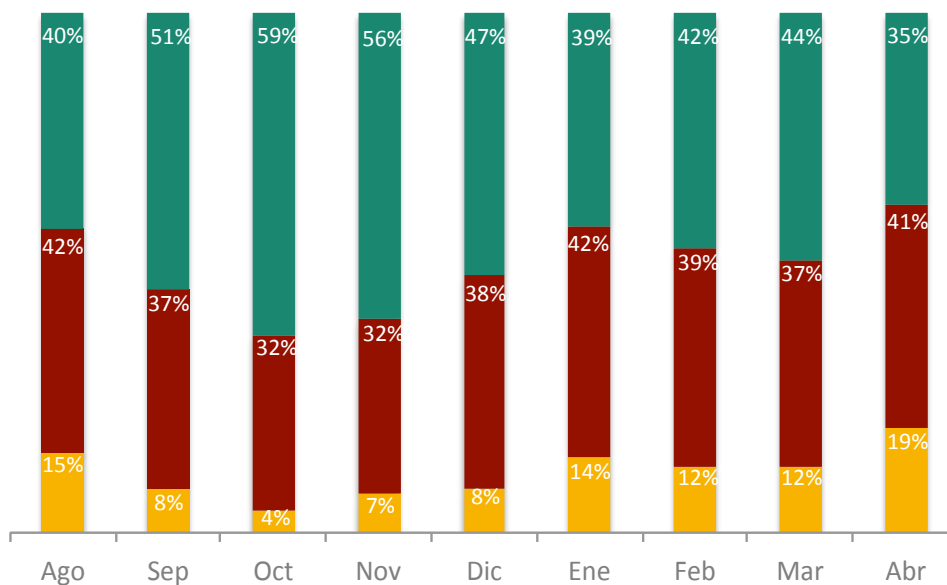

4. ¿Cómo considera que ha manejado el Presidente Santos los siguientes temas?

■ Bien ■ Regular ■ Mal

j. La representación regional en el Gobierno

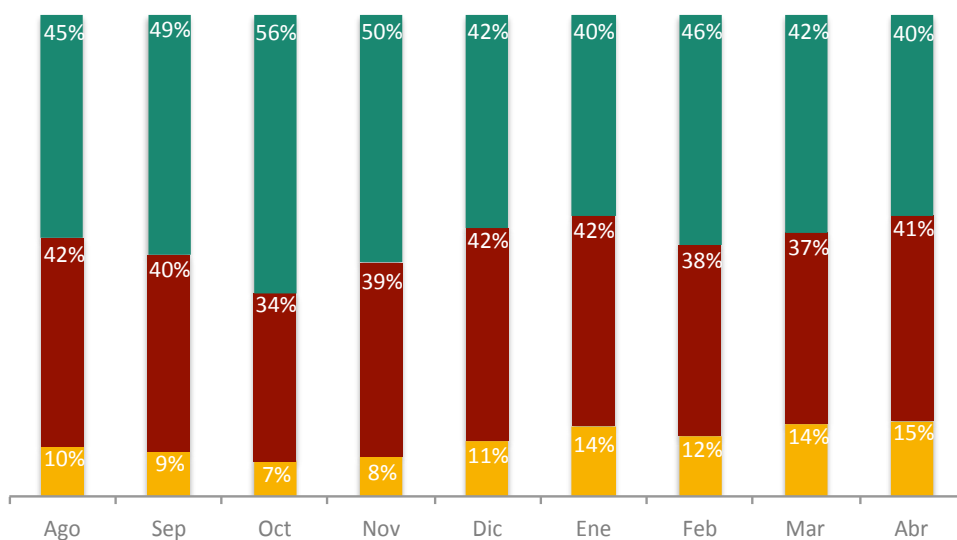

k. Las relaciones con el poder judicial

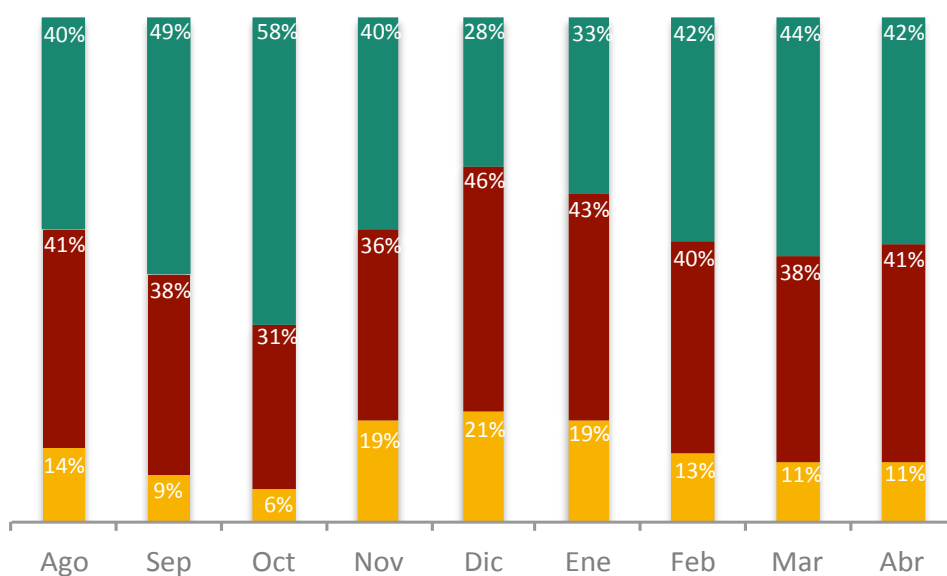



#### 4. ¿Cómo considera que ha manejado el Presidente Santos los siguientes temas?

■ Bien ■ Regular ■ Mal

##### l.Las relaciones con el Congreso

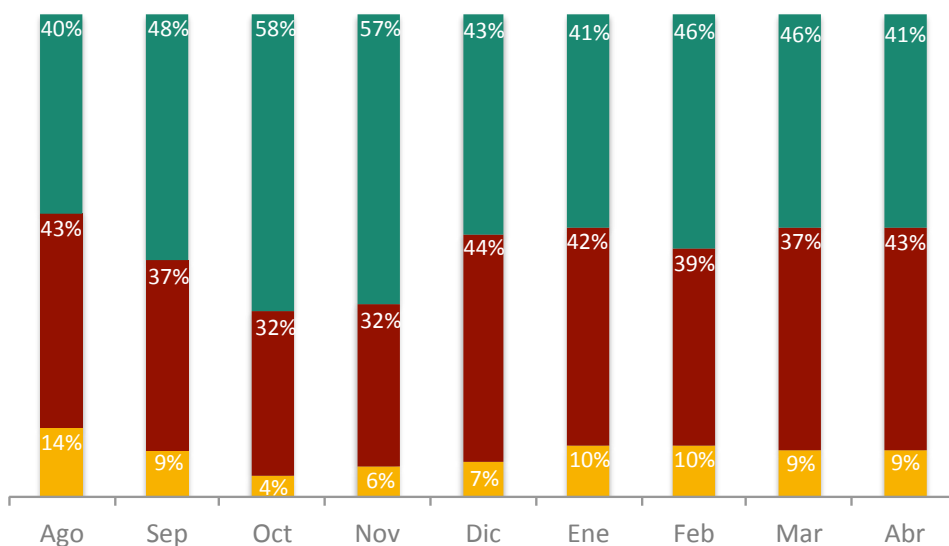

##### m.La seguridad en cuanto a la guerrilla

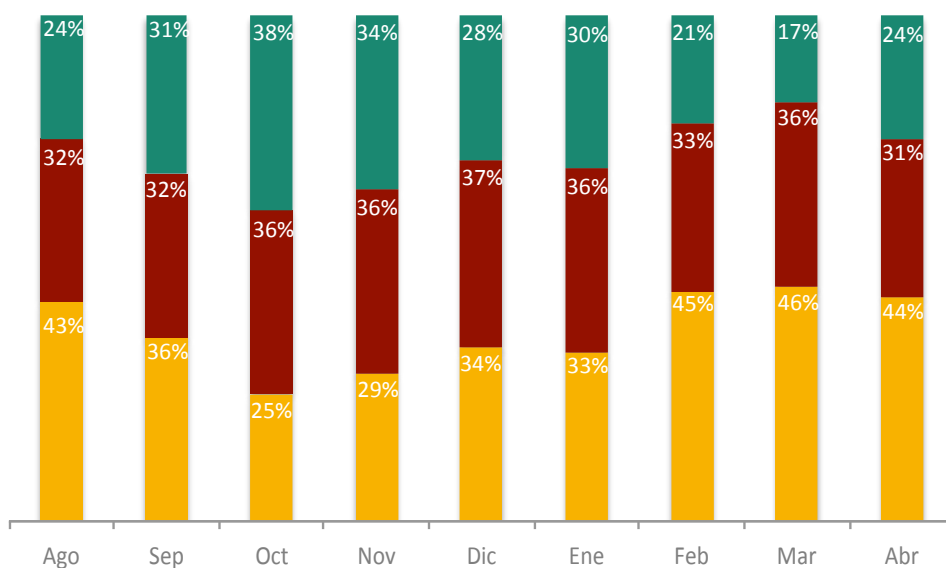

#### 4. ¿Cómo considera que ha manejado el Presidente Santos los siguientes temas?

■ Bien ■ Regular ■ Mal

##### n. La seguridad en cuanto a la delincuencia común

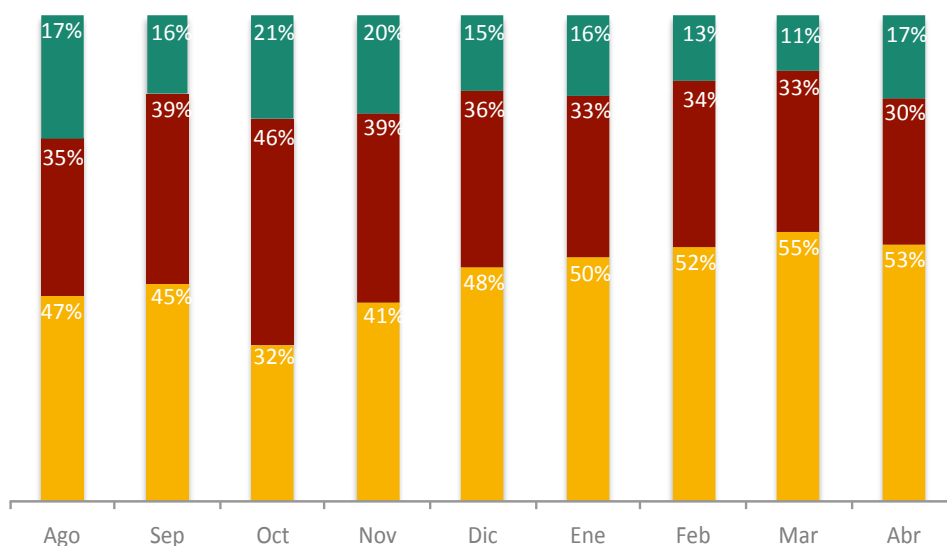

##### ñ. La seguridad en cuanto al narcotráfico

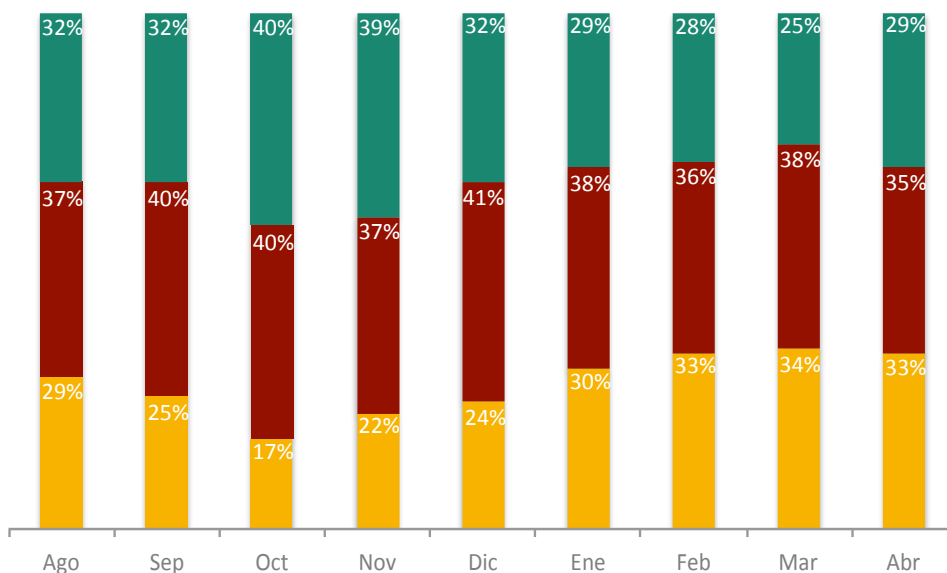

#### 4. ¿Cómo considera que ha manejado el Presidente Santos los siguientes temas?

■ Bien ■ Regular ■ Mal

##### o. La seguridad en cuanto a los paramilitares

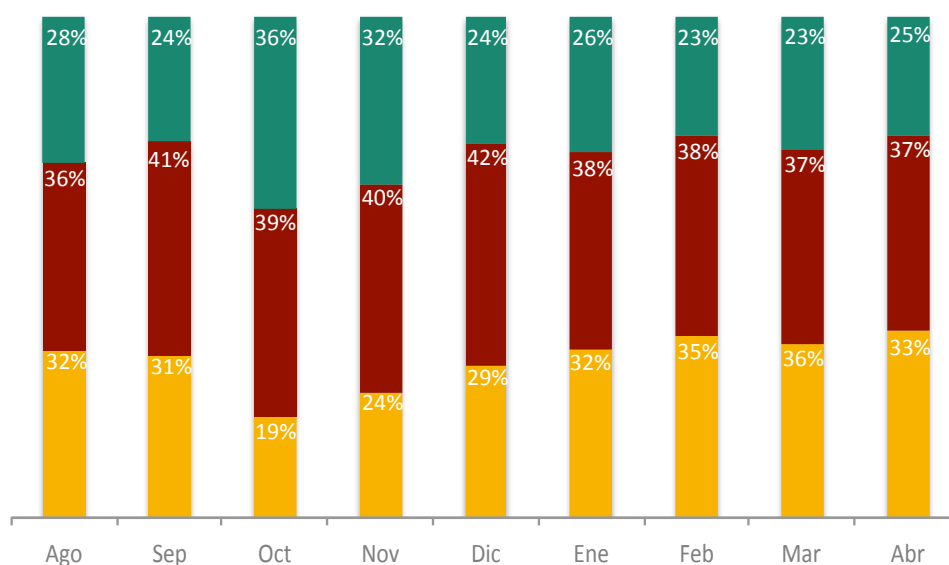

##### p. La seguridad en cuanto a las bacrim

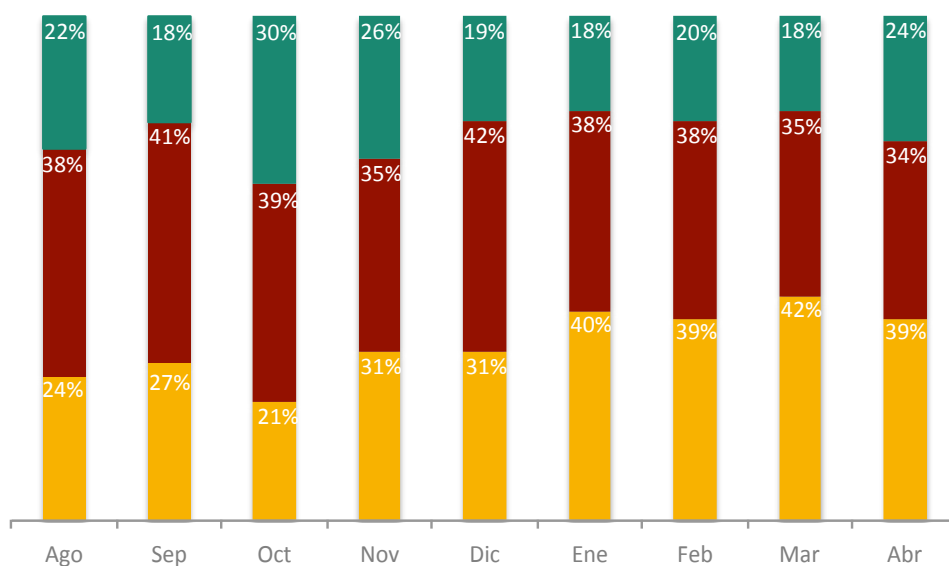

4. ¿Cómo considera que ha manejado el Presidente Santos los siguientes temas?

■ Bien ■ Regular ■ Mal

q. La minería

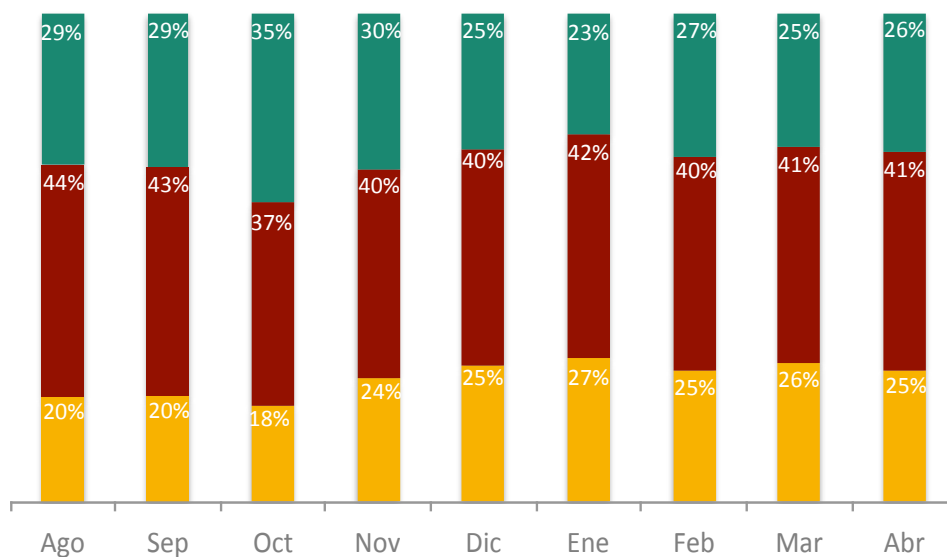

r. La vivienda

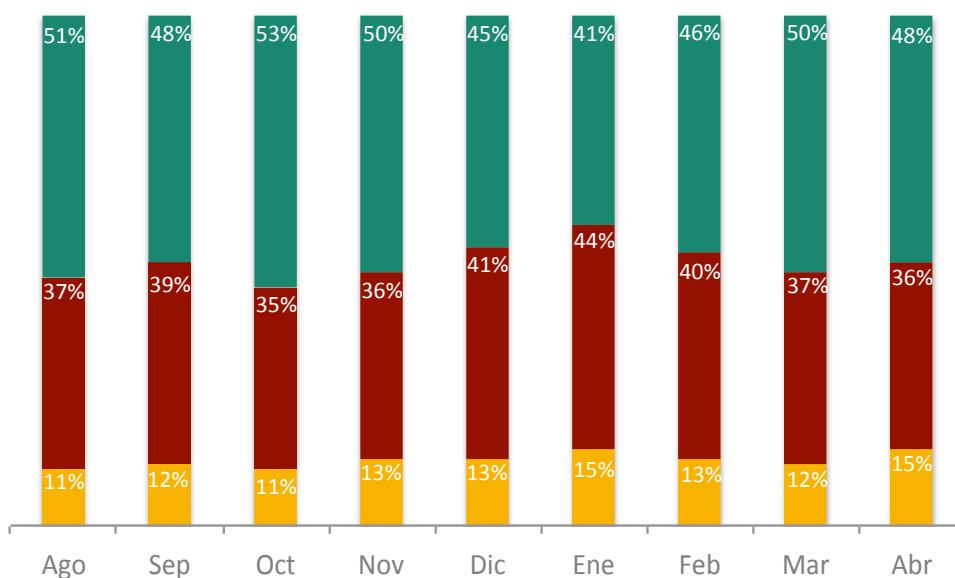

#### 4. ¿Cómo considera que ha manejado el Presidente Santos los siguientes temas?

■ Bien ■ Regular ■ Mal

##### s. La tecnología y las comunicaciones

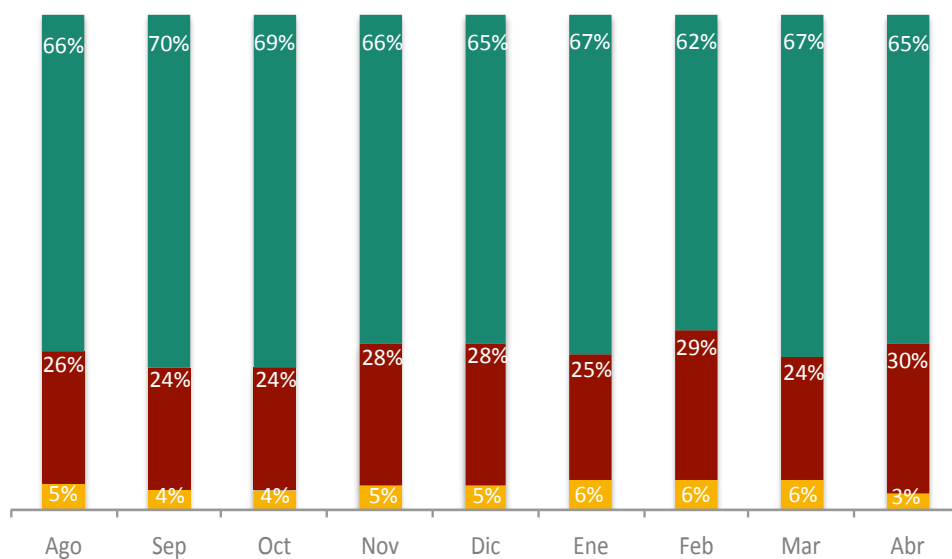

##### t. La cultura

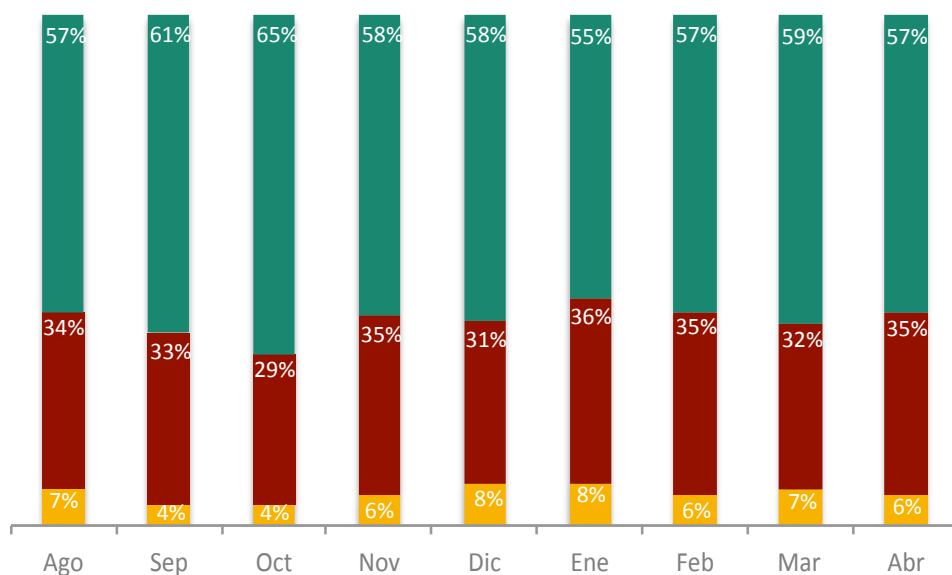

**5. ¿Usted aprueba la decisión del Presidente Santos de abrir los diálogos de paz con la guerrilla?**

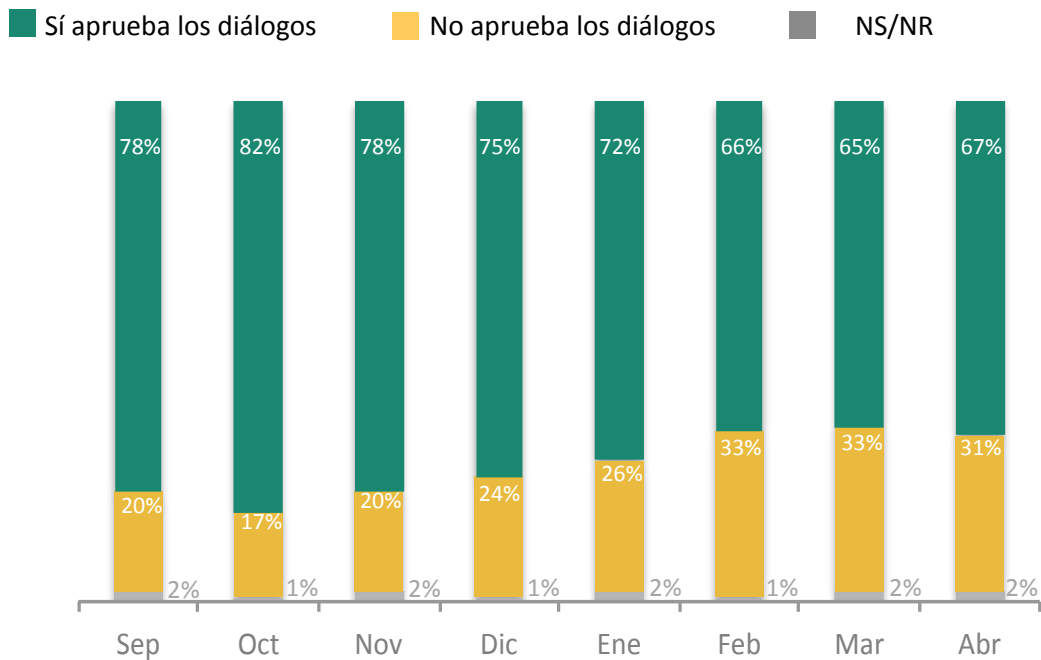

**6. ¿Usted cree que estos diálogos de paz sí van a resultar en la paz o por el contrario será una ocasión para más violencia?**

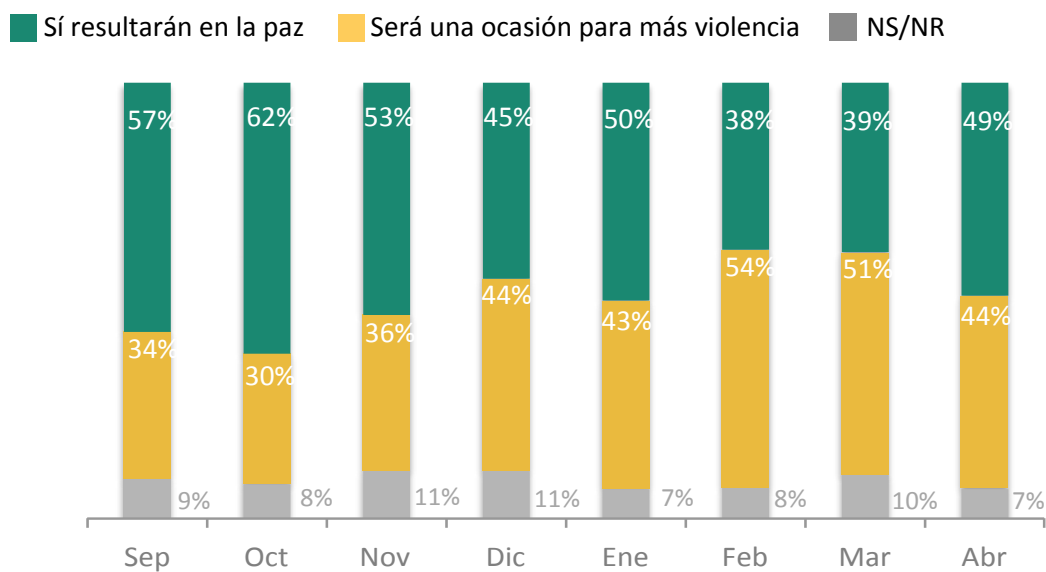

7. En lo que ha visto u oído usted cree que ha estado bien o mal manejado por el Gobierno...

■ Bien manejado    ■ Mal manejado    ■ Ns/Nr

Los diálogos de paz

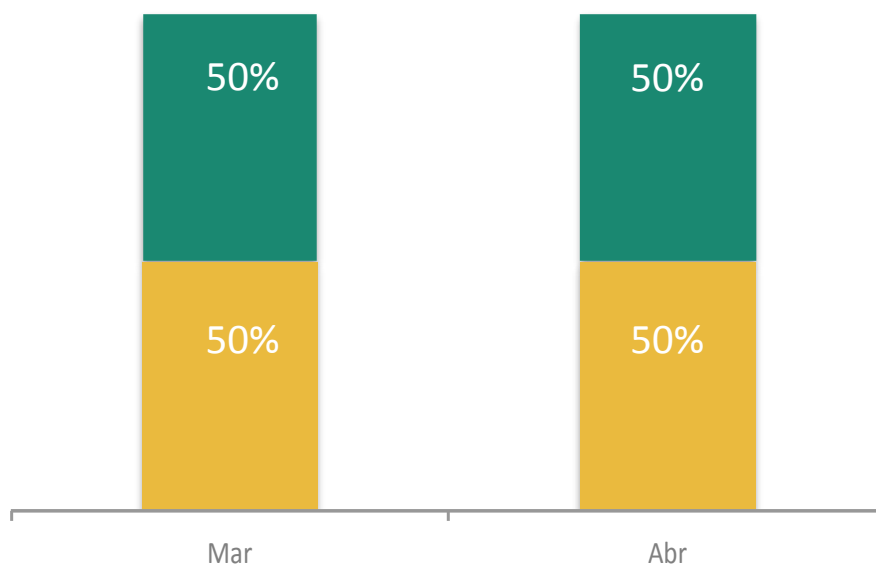

El paro cafetero

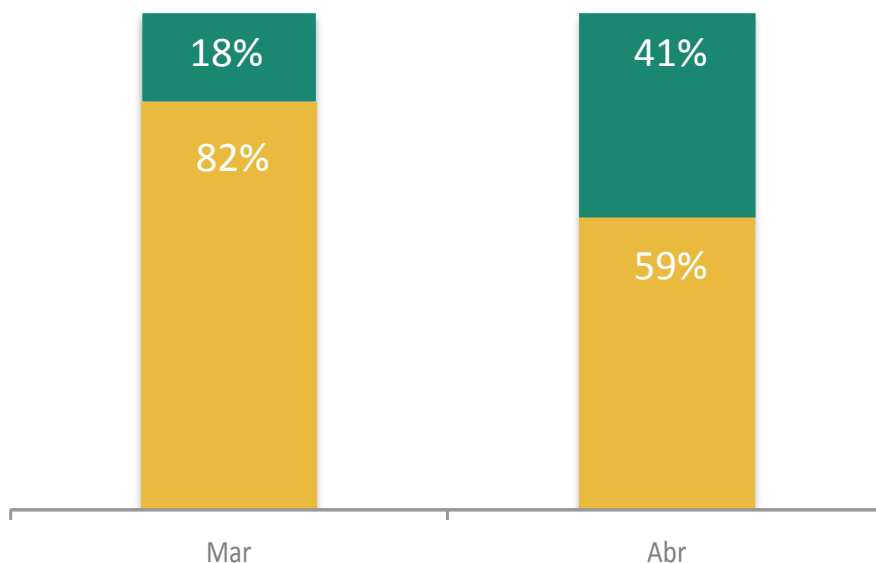

8. El Presidente Santos Prometió basar el proceso del país impulsando 5 sectores. De lo que usted ha oído, ¿cómo cree que va cada uno de esos sectores?

■ Bien   ■ Mal   ■ Ns/Nr

La vivienda

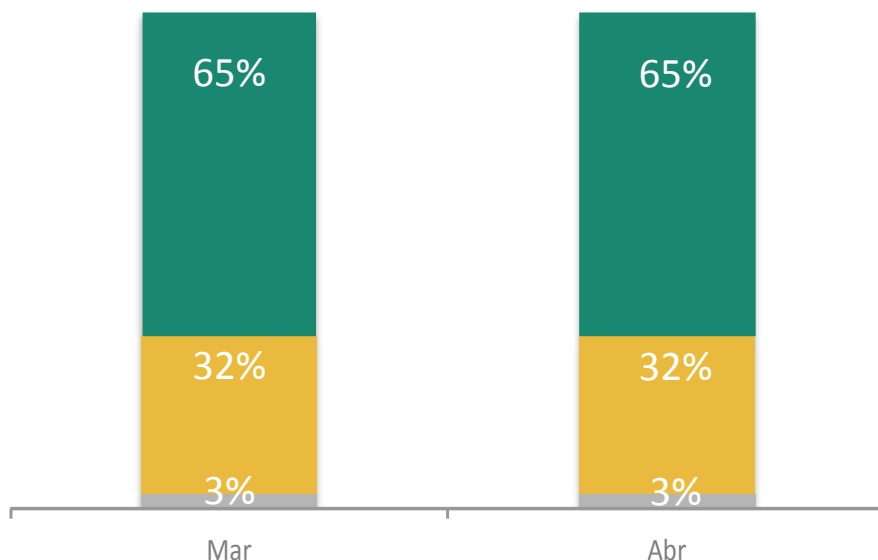

La infraestructura

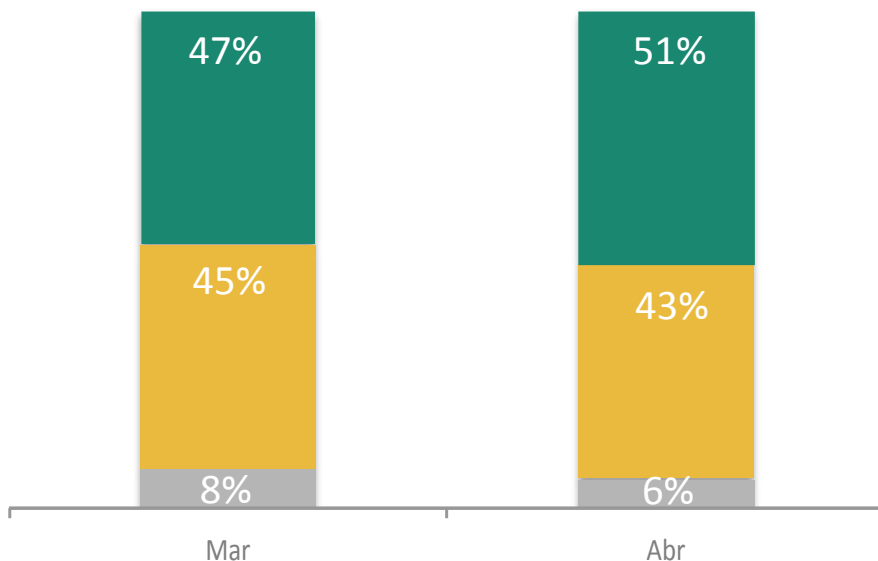



8. El Presidente Santos Prometió basar el proceso del país impulsando 5 sectores. De lo que usted ha oído, ¿cómo cree que va cada uno de esos sectores?

■ Bien   ■ Mal   ■ Ns/Nr

La minería

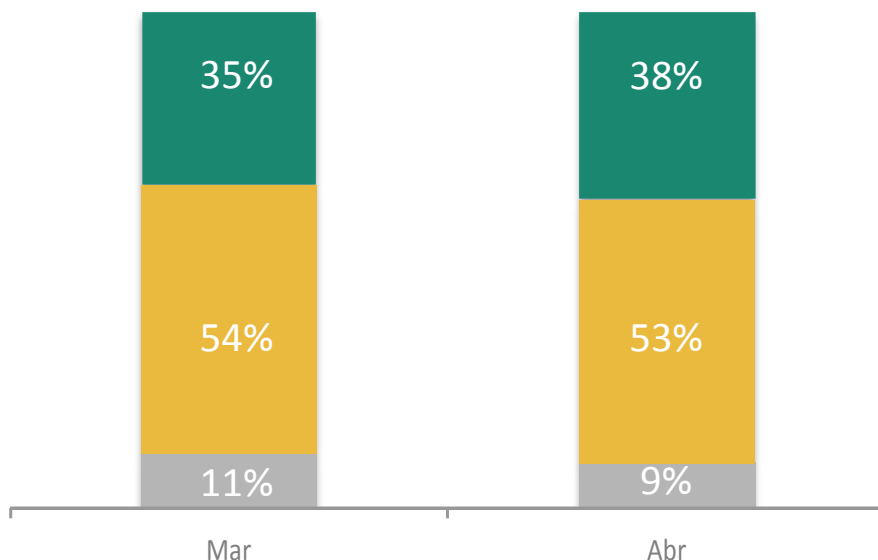

La innovación

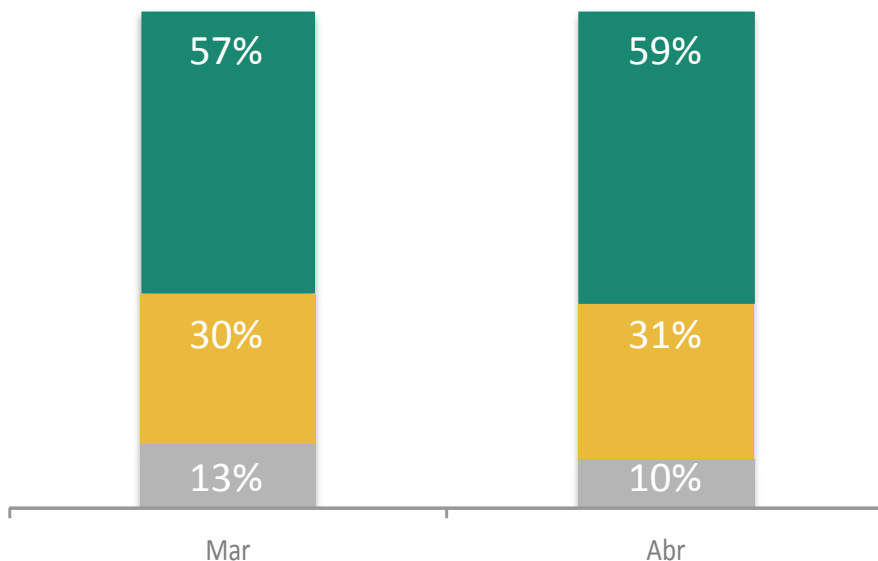

8. El Presidente Santos Prometió basar el proceso del país impulsando 5 sectores. De lo que usted ha oído, ¿cómo cree que va cada uno de esos sectores: bien o mal?

■ Bien   ■ Mal   ■ Ns/Nr

La agricultura

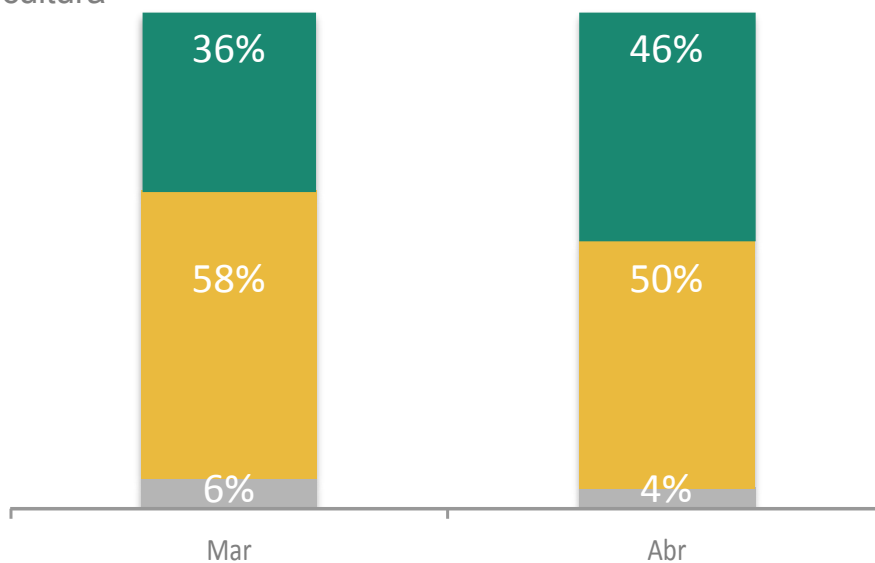

**10. ¿Con cuál partido político simpatiza usted más?**

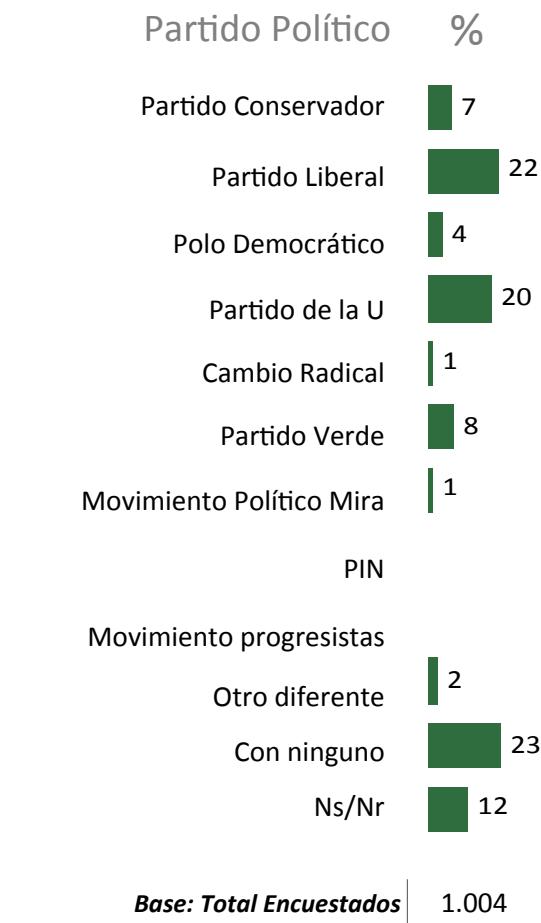

# Ficha Técnica

## Imagen del Presidente Juan Manuel Santos

PERSONA NATURAL O JURÍDICA QUE LA REALIZÓ	Centro Nacional de Consultoría S.A.
PERSONA NATURAL O JURÍDICA QUE LA ENCOMENDÓ	<b>CM&amp; TELEVISIÓN</b>
FUENTE DE FINANCIACIÓN	<b>CM&amp; TELEVISIÓN</b>
TIPO DE MUESTRA	Muestra polietápica, estratificada según tamaño del municipio.
FACTOR DE EXPANSIÓN	Los datos muestrales se expanden a proyección Dane 2009.
TAMAÑO DEL UNIVERSO	22.068.039 (Población cabecera mayor de 18 años a nivel país)
TAMAÑO DE LA MUESTRA	<b>1.004</b> entrevistas
TEMAS A LOS QUE SE REFIERE	Imagen del Presidente Juan Manuel Santos
PREGUNTAS QUE SE FORMULARON	<b>9</b> preguntas
PERSONAS POR LAS QUE SE INDAGÓ	Presidente Juan Manuel Santos
UNIVERSO	Hombres y Mujeres mayores de 18 años <b>en las siguientes ciudades y municipios:</b> Barranquilla, Cartagena, Santa Marta, Montería, Sincelejo, Maicao, Arjona, San Juan de Napomuceno, San Andrés de Sotavento, Palmito, Bogotá, Medellín, Ibagué, Pereira Neiva, Envigado, Apartadó, Copacabana, Yarumal, Belén de Umbría, Guadalupe, Cúcuta, Bucaramanga, Villavicencio, Barrancabermeja, Yopal, Madrid, Aguazul, La Vega, Cali, Pasto, Buenaventura, Palmira, Quibdó, Sevilla, Guachené, Puerto Asís y San Francisco.
ÁREA	Urbana
FECHA EN QUE SE REALIZÓ	<b>Abril 1 al 5 de 2013</b>
MARGEN DE ERROR CALCULADO	3.1% con 95% de confianza
TÉCNICA DE RECOLECCIÓN	Telefónica

El Centro Nacional de Consultoría se encuentra inscrito en el Registro de Encuestadores del Consejo Nacional Electoral.

[www.centronacionaldeconsultoria.com](http://www.centronacionaldeconsultoria.com) **[GESTIÓN+MEDICIÓN=PROGRESO]**



[www.centronacionaldeconsultoria.com](http://www.centronacionaldeconsultoria.com)  
Calle 34 N° 5-27 Bogotá D.C.  
[cnc@cncol.com](mailto:cnc@cncol.com) 3394888  
Twitter: @CNCSocial  
Bogotá, Colombia